flow

TENDÊNCIA GLOBAL DE CORES E DESIGN 2020

TINTAS RENNER

by PPG

A COR DO ANO 2020

PORCELANA CHINESA PPG1160-6

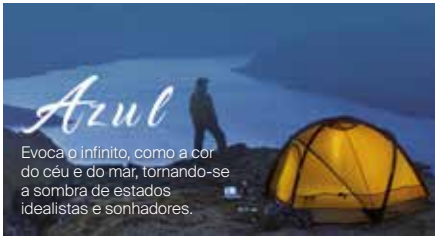

POR QUE AZUL?

Em tempos de mudança, o **AZUL** representa um porto seguro.

O **AZUL** acalma. Ele representa algo firme a se apoiar em um mundo tão instável.

O **AZUL** é a cor da sabedoria, integridade e estabilidade.

O **AZUL** traz segurança e comprometimento.

O **AZUL** é o melhor ponto de entrada das cores neutras para um mundo de cores.

É a cor favorita da maioria das pessoas, o **AZUL** é incrivelmente simpático. É a cor mais segura e leal do espectro.

E o **AZUL** é a base perfeita para que as cores mais vivas se destaquem.

O **AZUL** transmite morosidade, reprime a ansiedade e propicia um sono reparador.

A cor ideal para quartos por conta da calma que ela inspira. A cor Porcelana Chinesa também preenche o local com uma dose de carisma.

« Intenso e Belo. »

Ter um azul dinâmico como cor dominante proporcionando à sala uma vibração de confiança.

Onyx
PPG1011-7

Gray Marble
PPG1002-4

Champagne Dreams
MTL 133

Fresh Dough
PPG1055-1

Porcelana Chinesa
PPG1160-6

ENTRE NO FLUXO DA VIDA

É hora de sair do paradigma da polaridade e deixar o fluxo de energia se mover livremente entre estruturas, sistemas e percepções. Estamos favorecendo a integração de perspectivas e aceitando as diferenças como complementaridade e não como oposições. Reconhecendo influências e sabendo que as partes de algo e de qualquer coisa estão intimamente interconectadas e explicáveis apenas por referência ao todo. Use o paradigma da mente, do corpo e do espírito para mesclar percepções.

on the MOVE

ÊNFASE EM

Criatividade

A tribo *On the Move* acredita na criatividade alegre e não tem medo de infringir códigos. Confiam em si próprios, se misturam e não se importam com o que as pessoas pensam sobre eles. Eles amam as cores e sempre estão fazendo combinações inesperadas.

MAIS
Mais é Mais

EM EXALTAÇÃO À
ABUNDÂNCIA E IMAGINAÇÃO

at the core

ÊNFASE EM

Equilíbrio

A tribo *At the Core* procura o equilíbrio e menor esforço, focando no que lhes faz sentir bem. Eles priorizam a responsabilidade e o consumo consciente. Escolheram produtos e serviços que tenham um propósito e exigem qualidade e longevidade.

MENOS
Menos é Mais

EM EXALTAÇÃO À
SUSTENTABILIDADE E QUALIDADE

in the KNOW

ÊNFASE EM

Conhecimento

A tribo *In the Know* homenageia a arte, design, ciência e tradição. Eles usam a cultura para construir pontes. São bem informados, curiosos e estão sempre dispostos a mudar a sociedade e tornar o futuro melhor.

MELHOR
Bom é Melhor

EM EXALTAÇÃO À
CONTRIBUIÇÃO E INOVAÇÃO

CORAGEM
FELICIDADE
CRIATIVIDADE
ENERGIA
FESTIVIDADE
ASSERTIVIDADE
SENSUALIDADE
JOVIALIDADE
INCLUSIVIDADE
GENEROSIDADE
CONFIANÇA

on the MOVE

Reavalie suas crenças.
Viva a vida.
Abale as estruturas.

A paleta *On the Move* é incontestavelmente criativa. Ela exalta originalidade e personalidade. As cores são alegres e utilizadas em combinações que enfatizam a dinâmica e uma releitura criativa de estilos de design.

Sprite Twist PPG1226-3	Artesian Well PPG1231-5	Rustic Pottery PPG1193-6	Toffee Crunch PPG1207-4	Sahara Splendor PPG1088-7
Turner's Yellow PPG1106-4	Bleeding Heart PPG1185-5	Calypso Berry PPG1185-7	Sesame Crunch PPG1198-7	Harbor Sky PPG1238-4
Force of Nature PPG1218-4	Glacial Ice PPG1014-1	Dusty Yellow PPG1209-3	Sweet Sheba PPG1194-4	Brilliant Blue PPG1161-7
Perfectly Purple PPG1176-7	Intuitive PPG1022-2	Pea Soup PPG1114-5	Clear Yellow PPG1215-1	Blackberry PPG1172-7

Ambientes internos misturam padrões de combinações em curta e larga escala a fim de desenvolver um *look* original.

« Uma paleta de cores vibrante e saturada. »

Glacial Ice
PPG1014-1

Turner's Yellow
PPG1106-4

Bleeding Heart
PPG1185-5

Calypso Berry
PPG1185-7

Harbor Sky
PPG1238-4

ARQUITETURA
INTERIOR

Enfeites e adornos detalhados com franjas longas transmitem personalidade à decoração.

« Materiais e superfícies em tecido para um look renovado. »

SUSTENTABILIDADE
ATENÇÃO
CALMA
SERENIDADE
PIEDADE
PROPÓSITO
LUMINOSIDADE
FEMINILIDADE
INSPIRAÇÃO
INSTROSPECÇÃO
AFETIVIDADE
EMOTIVIDADE

at the core

Estabilidade e conexão com seus verdadeiros valores. Cuidado com o bem-estar. Proteção ao meio ambiente.

O *At the Core* defende uma abordagem de design que venera o cuidado e a autenticidade. A paleta de cores é reconfortante e é relacionada à natureza por meio de suas referências botânicas. Tons pasteis cheios de vida, tons médios e tênues, alguns brilhos de meados do século e detalhes neutros que passam a ideia de sustentabilidade e generosidade.

Cranapple PPG1190-5	Crushed Pineapple PPG1213-7	Moss Ring PPG1130-6	Pine Forest PPG1134-7	Life Lesson PPG1128-3
Carrot Cake PPG1198-5	Salted Pretzel PPG1077-6	Aquamarine Dream PPG1135-4	Yucca PPG1143-5	Graceful PPG1152-3
Hush Puppy PPG1199-4	Atrium White PPG1020-1	Rose Stain PPG1048-4	Kangaroo Paw PPG1060-3	Blue Cloud PPG1164-6
Cool Concrete PPG1023-2	Nutmeg PPG1068-6	Comfort PPG1078-3	Phantom Hue PPG1004-6	Gooseberry PPG1048-7

Nutmeg
PPG1068-6

Comfort
PPG1078-3

Atrium White
PPG1020-1

Cranapple
PPG1190-5

Kangaroo Paw
PPG1060-3

A paleta de cores é, em sua essência, confortante e pode trazer sentimentos nostálgicos – especialmente nos tons médios e tênues.

« Inspirado pelo lado mais brando da Mãe Natureza, de forma respeitosa, botânica e sustentável. »

ARQUITETURA

INTERIOR

Uma paleta botânica de tons suaves para reduzir o estresse e melhorar os ânimos e a criatividade.

Yucca
PPG1143-5

Aquamarine Dream
PPG1135-4

Rose Stain
PPG1048-4

Comfort
PPG1078-3

Life Lesson
PPG1128-3

at the core

RAÍZES
NOBREZA
ESTABILIDADE
SOLIDEZ
RESPONSABILIDADE
DESEMPENHO
SUSTENTABILIDADE
FUTURISTA
TECNOLOGIA
RECONHECIMENTO
ANÁLISE
AMADURECIMENTO

in the KNOW

Use sua sabedoria.
Invente um novo futuro.
Pense além.

A mistura de estilos de design modernos e clássicos, inspirando-se nos elementos da Terra. Esse exemplo utiliza uma paleta de ricas cores orgânicas e tons minerais profundos. Os detalhes em metal aumentam a sofisticação da ilustração.

Summer Breeze PPG1139-1	Fresh Dough PPG1055-1	Talavera PPG1018-5	Cracked Slate PPG1003-6	Onyx PPG1011-7
Jade Jewel PPG1147-6	✦ Champagne Dreams MTL 133	Gray Marble PPG1002-4	✦ Flintlock MTL 129	Little Bear PPG1074-7
Gracious Glow PPG1116-5	Red Gumball PPG1187-7	Deep Emerald PPG1148-7	Celestial Blue PPG1156-7	Brown Clay PPG1199-6
Fuchsia Flock PPG1182-7	Blue Jewel PPG1167-7	Cavalry PPG1041-7	Cedar Chest PPG1065-7	Cinnamon Spice PPG1069-7

in the KNOW

ARQUITETURA
INTERIOR

O ambiente da sala encontra personalidade na disposição dos acabamentos de madeira, formas esculturais, vidros coloridos e metais, para o uso com luzes âmbar.

« Inspirado em minerais quentes. »

Cinnamon Spice
PPG1069-7

Fresh Dough
PPG1055-1

Onyx
PPG1011-7

Cracked Slate
PPG1003-6

Brown Clay
PPG1199-6

ARQUITETURA

INTERIOR

Celestial Blue
PPG1156-7

Talavera
PPG1018-5

Cracked Slate
PPG1003-6

Little Bear
PPG1074-7

Fresh Dough
PPG1055-1

Uma paleta silenciosa, prática, baseada em cores neutras e fortes é o que dá o tom dessa estética elegante.

in the KNOW

QUEM

Respeitar o fluxo das coisas é também encontrar nosso equilíbrio em uma estabilidade dinâmica e celebrar a conexão entre os humanos.

Deixe um fluxo de energia circular entre as estruturas, sistemas e pessoas.

CORES NEUTRAS

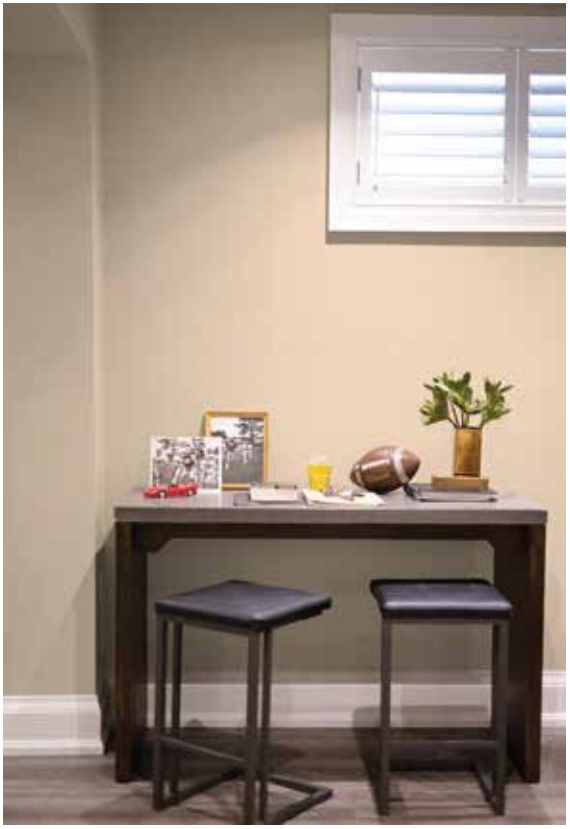

As cores neutras deste ano incluem cores que diluem a linha entre bege e rosa, enquanto o rosado se torna essencial para entregar afeto e conforto para os itens de qualquer textura.

BRANCOS

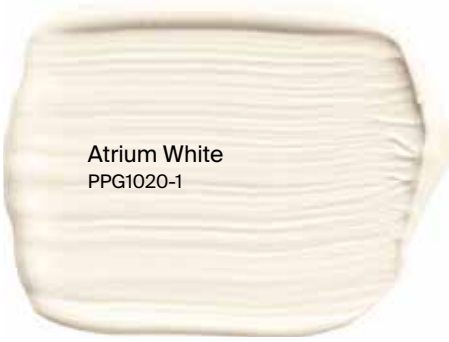

Embora os brancos ou *whites* continuem importantes desde o ano passado, eles exploram diferentes profundidades de tonalidades para criar dimensões discretas e sofisticadas nas paredes e bens de consumo. Eles estão ficando mais quentes e mais aterrados.

VERDES AMARELADOS

As referências da terra para os verdes amarelados este ano são poderosas em paredes ou acessórios. Há um brilho nessas cores que fornece uma novidade que impulsiona essas cores para o topo.

AMARELO

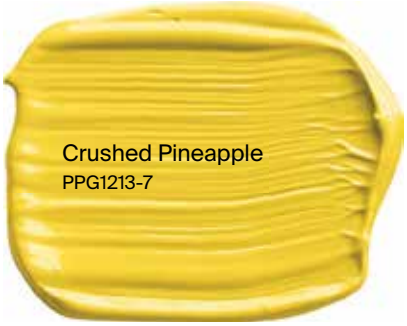

O amarelo se mantém como uma cor chave este ano, tornando-se mais definido e claro. Um suave amarelo surgiu da evolução da última moda do design automotivo e de produtos.

TERRACOTA

Essas gloriosas matizes de cores terras repletas de referências culturais estão apresentadas em tecidos, artigos para casa e acessórios de decoração.

VERMELHOS

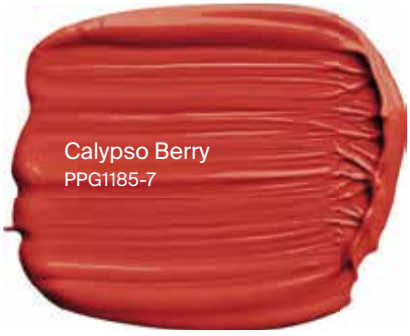

O vermelho está em uma evolução cada vez mais profunda,
com uma presença maior da terra.

ROSAS CLAROS

Cores mais cruas e em tons de pêssego estão se tornando cada vez mais populares no lugar de tons brancos e neutros, conforme os tons mais suaves de rosa se distanciam das matizes cinzas do ano passado.

MARRONS PICANTES

Chegou a hora dos tons marrons picantes. Houve uma mudança significativa de ser um tom com uma conotação lamacenta para ser um tom requintado. Suas propriedades terrosas foram trazidas para os ambientes internos, iluminação, tecidos e acessórios.

AZUIS TÊNUES

Os azuis tênues estão se libertando de suas amarras tradicionais e estão cada vez mais ousados. Essas cores representam tanto a natureza quanto uma sofisticação atemporal. Elas funcionam bem com tons acentuados e possuem uma ótima harmonia com matizes mais escuras e marcantes.

AZUIS BRILHANTES

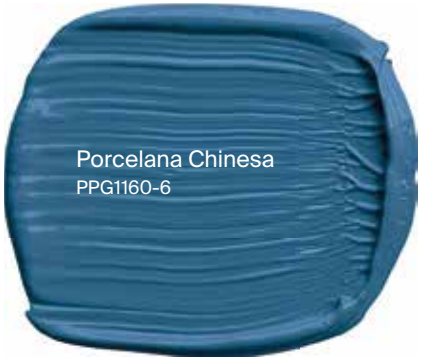

Azuis brilhantes são fortes tanto em produtos comerciais quanto em design de interiores. Esses pigmentos intensos estão obtendo sucesso como elementos decorativos e bens de consumo, além de proporcionar um impacto intenso nas paredes.

VERDE-AZULADO VÍVIDO

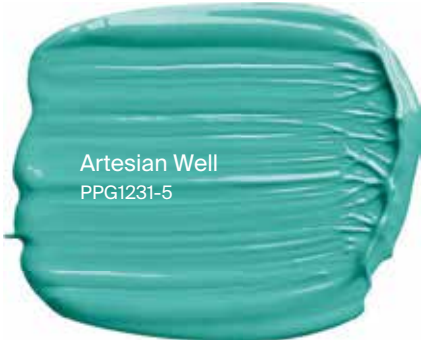

Estes tons de verde-azulado vívidos fazem os objetos emanarem vida, destacando itens e suaves superfícies. No lado peculiar da natureza, esses poderosos tons foram revigorados para as áreas internas dos espaços.

VERDES ESCUROS

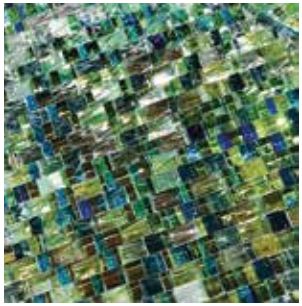

Todos os verdes deste ano nos levam de volta à natureza. O design biofílico está na mente de todos. Os tons verdes propiciam sensações mais autênticas e orgânicas e estão entre as cores mais importantes de 2020.

PRETOS E CINZAS

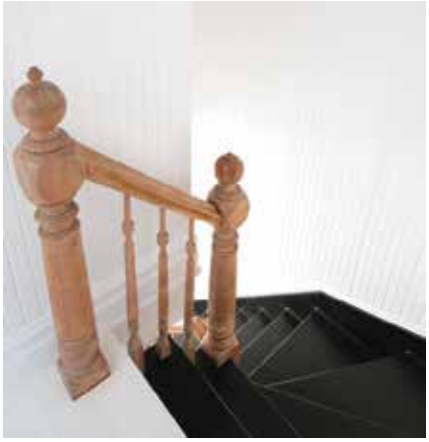

No entanto, ainda atual, os tons de cinza ficaram em segundo plano em 2020. Eles estão se tornando menos legais e mais puros. Ainda são tons importantes, influenciados por materiais como o concreto e pedras naturais.

PALETA DE CORES GLOBAIS DA

on the MOVE

- Sprite Twist PPG1226-3
- Artesian Well PPG1231-5
- Turner's Yellow PPG1106-4
- Bleeding Heart PPG1185-5
- Force of Nature PPG1218-4
- Glacial Ice PPG1014-1
- Perfectly Purple PPG1176-7
- Intuitive PPG1022-2

at the core

- Cranapple PPG1190-5
- Crushed Pineapple PPG1213-7
- Carrot Cake PPG1198-5
- Salted Pretzel PPG1077-6
- Hush Puppy PPG1199-4
- Atrium White PPG1020-1
- Cool Concrete PPG1023-2
- Nutmeg PPG1068-6

in the KNOW

- Summer Breeze PPG1139-1
- Fresh Dough PPG1055-1
- Jade Jewel PPG1147-6
- Champagne Dreams MTL 133 ✦
- Gracious Glow PPG1116-5
- Red Gumball PPG1187-7
- Fuchsia Flock PPG1182-7
- Blue Jewel PPG1167-7

PPG 2020 /POR TENDÊNCIA

Rustic Pottery PPG1193-6	Toffee Crunch PPG1207-4	Sahara Splendor PPG1088-7
Calypso Berry PPG1185-7	Sesame Crunch PPG1198-7	Harbor Sky PPG1238-4
Dusty Yellow PPG1209-3	Sweet Sheba PPG1194-4	Brilliant Blue PPG1161-7
Pea Soup PPG1114-5	Clear Yellow PPG1215-1	Blackberry PPG1172-7

Moss Ring PPG1130-6	Pine Forest PPG1134-7	Life Lesson PPG1128-3
Aquamarine Dream PPG1135-4	Yucca PPG1143-5	Graceful PPG1152-3
Rose Stain PPG1048-4	Kangaroo Paw PPG1060-3	Blue Cloud PPG1164-6
Comfort PPG1078-3	Phantom Hue PPG1004-6	Gooseberry PPG1048-7

Talavera PPG1018-5	Cracked Slate PPG1003-6	Onyx PPG1011-7
Gray Marble PPG1002-4	Flintlock MTL 129 ✦	Little Bear PPG1074-7
Deep Emerald PPG1148-7	Celestial Blue PPG1156-7	Brown Clay PPG1199-6
Cavalry PPG1041-7	Cedar Chest PPG1065-7	Cinnamon Spice PPG1069-7

SAC:
Consumidor / Lojista:
0800 51 23 80

Acesse:
www.tintasrenner-deco.com.br
Curta e siga Tintas Renner nas Redes Sociais:

/tintasrennerbr

THE VOICE OF COLOR®

TINTAS RENNER

by PPG